

# Herzlich Willkommen zum Tag der offenen Tür im **SOLARPARK Westheim**

Eigentümer und Betreiber:  
Neue Energie Verbandsgemeinde Lingenfeld GmbH  
Hauptstr. 60, 67360 Lingenfeld

Ansprechspartner:  
Rüdiger Butz/Leonhard Schädler  
06344 509-261 / 0621 585-2299  
r.butz@vg-lingenfeld.de;  
leonhard.schaedler@pfalzwerte.de



# Die wichtigsten Informationen der Photovoltaikanlage **SOLARPARK Westheim** auf ein Blick

## Technische Daten

Installierte Leistung	2,95 MWpeak
Baukosten	ca. 3,0 Mio EUR
PV-Module	11.800 Stück
Wechselrichter	82 Stück
Einspeisebeginn	30.09.2013
Ausrichtung der Module	Azimut: 13° (Süd-West)
Neigung zur Horizontalen	15°
Datenlogger und Sensorik	Fabr. Meteocontrol (z. B. Sonneneinstrahlung, Temperatur, Wind, ...)
Errichter der Anlage	Pfalzsolar GmbH
Mechanische Konstruktion	PUK Solar GmbH & Co. KG



Photovoltaikanlage SOLARPARK Westheim aus der Luft

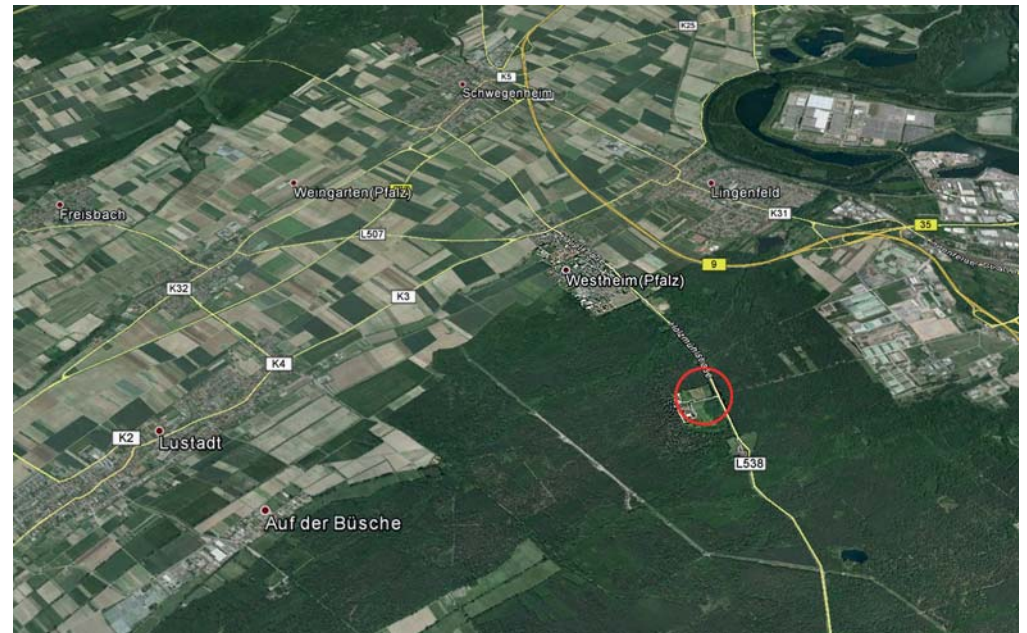

Standort Photovoltaikanlage SOLARPARK Westheim (an der L538 bei Westheim/Pfalz)